✨ **Welcome to the Manual QA Intern Assessment!** ✨

Your Path to Becoming a Skilled QA Engineer Starts Now!

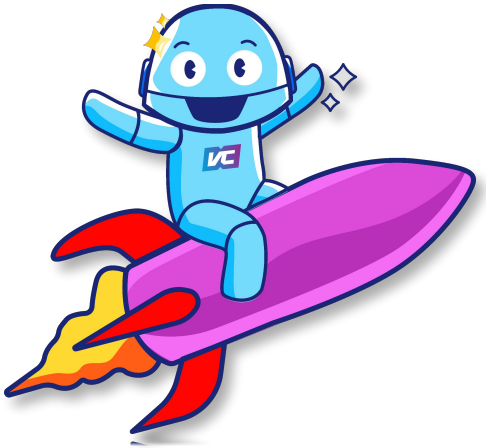

👋 Hello, Future QA Expert!

Halo, selamat datang di assessment QA Engineer Intern VCGamers! Pada tahap ini, kami akan mengukur kemampuanmu dalam melakukan manual testing, menemukan bugs atau potensi bugs, serta menyusun report yang jelas dengan baik.

Brief

Pada assessment ini, kamu diminta untuk berperan sebagai QA yang menerima requirement fitur, lalu membuat test case berdasarkan requirement tersebut.

Tujuannya adalah untuk melihat bagaimana cara kamu:

- memahami requirement
- menentukan scope testing
- membuat test case
- menemukan potensi bug atau gap

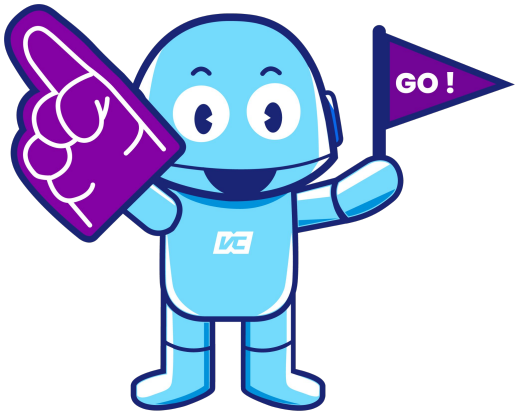

Good luck, and happy bug hunting! 🎯🚀
VCGamers QA Team

Test Case Writing Scope:

Search Produk di VCGamers

Search digunakan user untuk mencari game atau produk yang ingin dibeli di VCGamers.

Requirement

1. User dapat memasukkan kata kunci pada kolom search.
2. User dapat menjalankan search.
3. Sistem menampilkan halaman hasil pencarian setelah search dijalankan.
4. Keyword yang dicari tetap terlihat setelah hasil pencarian tampil.
5. Sistem menampilkan hasil yang relevan dengan keyword.
6. Jika tidak ada hasil, sistem menampilkan empty state yang jelas.
7. User dapat membuka detail produk dari hasil pencarian.
8. Search tidak boleh menyebabkan halaman error, blank, atau rusak walaupun input tidak biasa.

Task

1. Buat test case berdasarkan requirement di atas.
2. Minimal buat 5 test case.
3. Coba compare dengan actual behavior di vcgamers.com.
4. Jika menemukan issue, tuliskan sebagai bug / finding.

Output

Gunakan format test case yang biasa kamu pakai (Google Sheets / Docs / Notion / tools lain)

Kolom minimal:

| No | Test Case | Expected Result | Status | Notes |

Jika ada bug / finding:

- Title
- Steps to Reproduce
- Expected Result
- Actual Result
- Severity / Impact

Selesai dengan tesmu?

Kirim hasil assessment QA Engineer Intern kamu ke email ariframadhan@vcgamers.com
Thank you and goodluck!

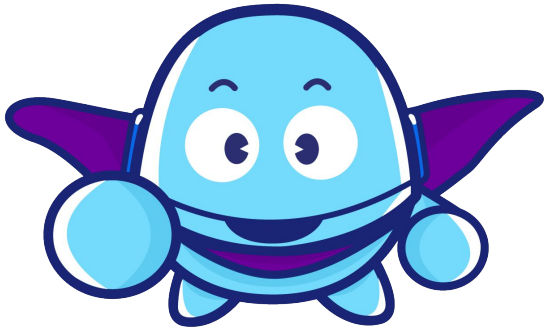

And we can build this dream together~